

目 录

一、组织机构	- 1 -
二、竞赛日程	- 3 -
三、竞赛守则	- 3 -
四、申诉与仲裁	- 10 -
五、赛场导图	- 13 -
六、服务接待	- 17 -
七、安保须知	- 17 -
八、参赛队名单	- 19 -

一、组织机构

(一) 2026年度福建省职业院校技能大赛福建农业职业技术学院竞赛基地执行委员会名单

主任：何东进 党委书记、校长

副主任：侯志宏 党委委员、副校长

成员：林立忠 教务处处长

吴永影 福建农业职业技术学院党政办公室副主任（主持）

陈小华 福建农业职业技术学院宣传部（统战部）部长

黄晓梅 福建农业职业技术学院后勤管理处处长

林金莲 福建农业职业技术学院现代教育数字中心主任

陈美 福建农业职业技术学院安全保卫处副处长（主持）

余勋信 福建农业职业技术学院动物科技学院党总支书记

韩云珍 福建农业职业技术学院动物科技学院院长

徐捷 福建农业职业技术学院园艺园林学院党总支书记

王会全 福建农业职业技术学院园艺园林学院院长

(二) 2026年度福建省职业院校技能大赛高职组现代农业赛道执行委员会名单

主任：侯志宏

副主任：林立忠、徐捷、王会全

成员：李雪宁、张盛旺、余根景、刘常涛、丁玲、沈云玉

(三) 监督仲裁机构成员构成

1. 基地仲裁委员会

主任：何东进 党委书记、校长

成员：陈坛春 党委委员、纪委书记

伍洋 省职业技术教育中心教研员

2. 高职组现代农业赛道监督仲裁工作组

组 长：赛道监督员

成 员：赛道裁判长、赛项执行

(四) 高职组现代农业赛道执行委员会下设以下组织保障工作

1. 综合协调工作组

组 长：林立忠

组 员：王会全、韩云珍、蔡亮

2. 接待工作组

组 长：王会全

组 员：陈乐群、吴永影、李雪宁、沈云玉

3. 赛事工作组

组 长：王会全

组 员：余根景、李雪宁、丁玲、刘常涛、蔡亮

4. 后勤保障工作组

组 长：黄晓梅

组 员：庄金兴、袁子涛

5. 志愿者工作组

组 长：徐捷

组 员：李雪宁、沈云玉、杨世轩、纪映嘉、贾婷

6. 赛事宣传工作组

组 长：陈小华

组 员：林莉

7. 安全保卫工作组

组 长：陈美

组 员：马永荣

8. 技术保障工作组

组 长：林金莲

组 员：郑常津、张宏

二、竞赛日程

日期	时间	工作内容	地点
12月25日	9:00-12:00	参赛队报到(提交人身意外伤害保险单复印件等)	福州闽江世纪金源会展大饭店
	13:00-19:00	一部分参赛队乘车前往熟悉赛场、调试比赛设备并封存	酒店-动物科技学院
12月26日	8:20-12:00	另一部分参赛队乘车前往熟悉赛场、调试比赛设备并封存	酒店-动物科技学院
	14:00	25日已熟悉赛场的参赛队乘车前往学校参加开赛式暨领队会	酒店-动物科技学院
	15:00-16:00	开赛式暨领队会、一次加密	动物科技学院 2楼学术报告厅
	16:00	参赛队乘车返回酒店	动物科技学院-酒店
	16:00	专家检查场地、封闭赛场	动物科技学院
12月27日上午	6:30-7:10	参赛队乘车到赛场	酒店-动物科技学院
	7:10-7:20	检录排队(写有编号的不干胶贴纸、身份证原件)	动科大楼大厅
	7:20-7:40	上午场检录、二次加密,抽比赛顺序号	动科大楼大厅、 102教室
	8:30-9:30	第一场比赛	赛场一

	9: 40-10: 40	第二场比赛	赛场二
	10: 50-11: 50	第三场比赛	赛场一
	12: 00-13: 00	第四场比赛	赛场二
	13: 00-13: 30	午餐	参赛选手候场室
	13: 40-14: 40	第五场比赛	赛场一
	14: 50-15: 50	第六场比赛	赛场二
	16: 30	上午场次选手返回酒店	动物科技学院-酒店
12月27日下午	14: 00-14: 40	参赛队乘车到赛场	酒店-动物科技学院
	14: 40-14: 50	检录排队(写有编号的不干胶贴纸、身份证原件)	动科大楼大厅
	14: 50-15: 10	下午场检录、二次加密,抽比赛顺序号	动科大楼大厅、102 教室
	16: 00-17: 00	第七场比赛	赛场一
	17: 10-18: 10	第八场比赛	赛场二
	18: 10-18: 40	晚餐	参赛选手候场室
	18: 50-19: 50	第九场比赛	赛场一
	20: 00-21: 00	第十场比赛	赛场二
	21: 10-22: 10	第十一场比赛	赛场一
	22: 20-23: 20	第十二场比赛	赛场二
	23: 50	下午场次选手返回酒店	动物科技学院-酒店

12月28日上午	6:30-7:10	参赛队乘车到 赛场	酒店-动物科技学院
	7:10-7:20	检录排队(携带一次加密抽签纸、身份证原件)	动科大楼大厅
	7:20-7:40	上午场检录、二次加密,抽比赛顺序号	动科大楼大厅、102 教室
	8:30-9:30	第一场比赛	赛场一
	9:40-10:40	第二场比赛	赛场二
	10:50-11:50	第三场比赛	赛场一
	12:00-13:00	第四场比赛	赛场二
	13:00-13:30	午餐	参赛选手候场室
	13:40-14:40	第五场比赛	赛场一
	14:50-15:50	第六场比赛	赛场二
	16:30	上午场次选手返回酒店	动物科技学院-酒店
12月28日下午	14:00-14:40	参赛队乘车到赛场	酒店-动物科技学院
	14:40-14:50	检录排队(携带一次加密抽签纸、身份证原件)	动科大楼大厅
	14:50-15:10	下午场检录、二次加密,抽比赛顺序号	动科大楼大厅、102 教室
	16:00-17:00	第七场比赛	赛场一
	17:10-18:10	第八场比赛	赛场二
	18:10-18:40	晚餐	参赛选手候场室
	18:50-19:50	第九场比赛	赛场一

	20:00-21:00	第十场比赛	赛场二
	21:10-22:10	第十一场比赛	赛场一
	22:20-23:20	第十二场比赛	赛场二
	23:50	下午场次选手返回酒店	动物科技学院-酒店
12月28日晚上	23:30开始	专家组复评、解密、 公布比赛成绩	动物科技学院、竞赛 QQ群

三、竞赛守则

1. 参赛队应参加竞赛基地执委会组织的各项赛事活动。

2. 在赛事期间，领队及参赛队其他成员不得私自接触裁判，凡发现有不当行为的，取消其参赛资格，成绩无效。

3. 对于妨碍比赛公平公正或扰乱比赛正常秩序的参赛队，视其情节轻重，按照大赛相关制度给予警告、取消比赛成绩、限制该代表队参加下一届大赛相关赛项的参赛名额、通报批评等处理。

4. 参赛项目不得含有任何违反《中华人民共和国宪法》及其他法律法规的内容。参赛项目所涉及的发明创造、专利技术、资源等，必须为**参赛选手**所拥有的清晰、合法的自主知识产权，参赛队伍须在报到时将参赛院校盖章的《福建省职业院校技能大赛知识产权审查表》及有关证明材料复印件统一提交给承办院校报备。

（一）领队

1. 原则上高职组领队应由二级学院中层以上领导担任。

2. 领队是本参赛队安全工作的第一责任人，须做好参赛人员竞赛期间（离校至返校）吃、住、行等各项安全工作，并负责组织本参赛队参加各项赛事活动。

3. 领队须按时参加赛前领队会议，传达相关会议精神，指导参赛队伍做好参赛备赛相关工作，不得无故缺席。

4. 领队应积极做好本参赛队的服务工作，协调本参赛队与赛道承办校的对接工作。

5. 领队负责申诉工作。参赛队认为存在不符合大赛规定，有失公正的评判、奖励或工作人员的违规行为等情况，且事实清楚、证据确凿的，领队须在当场比赛结束后 1 小时内，向赛道监督仲裁工作组提交书面申诉材料。成绩公示后，对成绩计算、统分有异议的，由该参赛队伍领队在成绩公示或公布后 1 小时内，向赛道监督仲裁工作组提交书面申诉材料。超过申诉时效不予受理。

6. 领队应做好本参赛队文明参赛的教育与培训，引导和教育本参赛队师生正确对待竞赛，积极配合赛道执委会的工作。指导教师和参赛选手须按制度规定的程序处理比赛过程中出现的争议问题，不得利用微信群、QQ 群及其他网络或社交平台发表虚假信息 and 不当言论。

（二）指导教师

1. 指导教师应根据行业产业发展需求结合专业教学，认真指导选手进行项目设计和训练，培养选手的职业综合能力和良好的职业素养。

2. 指导教师应做好选手比赛期间的服务和管理工作，根据要求做好参赛选手保险办理工作，并积极做好选手的安全教育。

3. 指导教师不得违反规定进入赛场，干扰比赛正常进行。

4. 指导教师应自觉遵守大赛各项制度，尊重专家、裁判、监督员及工作人员。要引导和教育参赛选手对于认为有影响比赛成绩的裁判行为或设备故障，按照大赛制度和赛道指南规定，与裁判、工作人员进行充分沟通或赛后提出申诉，不得在网络、微信群等各种媒体发表、传播有待核实信息和过激言论。对比赛过程中的争议问题，要按大赛制度规定程序处理，不得采取过激行为。

（三）参赛选手

1. 参赛选手应当文明参赛，服从裁判统一指挥，尊重赛场工作人员，自觉维护赛场秩序。如参赛选手因不服从裁判执裁而自行停止比赛的，则以弃权处理。

2. 参赛选手须严格遵守比赛项目相关的安全操作流程，防止发生安全事故。

3. 参赛选手应该爱护赛场使用的设备、仪器等，不得人为损坏比赛所使用的仪器设备。

4. 参赛选手须严格按照规定时间进行检录、进入候考区和比赛场地。检录及候考时不允许携带和使用任何电子产品及通讯工具，以及其它与竞赛有关的资料和书籍。不得以任何方式泄露参赛院校、选手姓名等所有赛场上应该保密的信息。

5. 参赛选手对于认为有影响参赛队比赛成绩的有关行为，且事实清楚、证据确凿的，应及时向领队反映，由领队按大赛制度规定进行申诉。参赛选手不得利用比赛相关的微信群、QQ群及其他网络或社交平台发表虚假信息 and 不当言论。

6. 参赛选手不遵守竞赛规章制度，有故意泄密、冒名顶替、

作弊、扰乱赛场秩序等情形之一的，裁判组根据具体情况，给予选手警告、停止比赛、取消成绩的处分。同时，责成所在学校按照学生违纪违规处分规定作出处理。有抄袭盗用他人成果、提供虚假材料等违反相关法律法规行为的，由基地执委会报请省教育厅取消其参赛资格或本届比赛的竞赛成绩，并承担法律责任和相应后果。

（四）竞赛专家

1. 遵守公正、公平原则，遵守职业道德，遵守大赛纪律。
2. 向省教育厅负责，尊重大赛其他专家，尊重参赛选手，不干预其他专家的正常执裁工作。
3. 遵守大赛有关制度规定，严守相关的保密协议，不透漏任何专家信息；不透漏赛事涉密信息（评分过程、竞赛成绩、加密过程和结果等）；不接受有关竞赛涉密内容的咨询；不收受他人的财物或其他利益输送；竞赛期间不组织不参与宴请。
4. 未经赛道执委会授权不得公布竞赛结果信息。不发表、不传播对大赛产生不利影响的言论。
5. 在完成所承担的工作后将所使用过有涉密内容的草稿纸、电子文档等材料按要求做好密封存档工作。
6. 不为参赛选手或单位的违纪行为说情、解脱。
7. 不隐瞒按规定应该回避的事项。
8. 对于涉嫌泄密事宜，愿接受、协助、配合相关部门的监督检查，并履行举证义务。

（五）工作人员

1. 全体工作人员必须服从执委会的统一指挥，认真履行职

责，做好比赛的服务工作。

2. 要按分工准时到岗，尽职尽责做好份内各项工作，保证比赛的顺利进行。

3. 认真检查证件，非比赛人员严禁进入比赛场地。

4. 赛场工作人员，在比赛过程中应在赛场外等候，未经裁判同意不得进入赛场。不能处理时应及时与赛道负责人联系，在赛场内不得接听或拨打电话。

5. 各参赛队自行安排的技术保障人员允许在报到、调试当天，到场协助参赛选手完成设备设施的赛前调试；正式比赛当天不得再进场协助赛前调试。比赛期间，技术保障人员应在专门候场室等候指令，因比赛时所支持的参赛队出现设备设施故障确需到场维护的，经现场裁判同意后方可到场维护，时间计入竞赛时长。赛道统一提供的设备设施由承办学校负责技术保障，到场维护时间不计入竞赛时长。

6. 如遇突发事件，要及时向赛道执委会报告，同时做好疏导工作避免重大安全事故发生，确保大赛圆满成功。

四、申诉与仲裁

福建省职业院校技能大赛采用两级仲裁方式解决赛项有关异议。分设的两级监督仲裁机构为“竞赛基地仲裁委员会”和“赛项监督仲裁工作组”。

（一）一级申诉及复议

1. 参赛队对赛事过程公平公正存疑的，应在当场比赛结束后（选手离开赛场）1小时内提出申诉；对成绩计算、统分存疑的，在成绩公示或公布后1小时内提出申诉。

申诉应在事实清楚,证据充分的前提下,由参赛队领队以书面形式向赛道监督仲裁工作组提出申诉。报告应对申诉事件的现象、发生时间、涉及人员、申诉依据等进行充分、实事求是的叙述。非书面申诉不予受理。

2.赛道监督仲裁工作组在接到申诉报告后的2小时内组织复议,并及时将复议结果以书面形式告知申诉方。

(二) 二级申诉及仲裁

1.参赛队对赛道监督仲裁工作组复议结果不服的,高职组参赛队可由所在院校分管校领导、中职组参赛队可由所在学校校长,向竞赛基地仲裁委员会提出书面申诉。

2.竞赛基地仲裁委员会本着公平、公正原则,在充分了解情况后,书面告知仲裁结果,此仲裁结果为最终结果。事后,竞赛基地仲裁委员会须将申诉事项经过及仲裁结果情况及时报省职教中心。

(三) 申诉其他要求

1.赛道监督仲裁工作组只接受实名书面形式投诉或异议反映。投诉、反映的问题内容须客观、真实,并按照制度汇编中的相关规定执行。

2.选手、指导教师、领队与竞赛专家存在恶意利益输送,影响比赛成绩或比赛结果的,根据情节严重程度,分别给予通报批评、列入黑名单、规划周期内取消参赛校参加该赛道的资格,通告所在单位依据有关规定给予行政或纪律处分,直至移交司法机关处理。

3.参赛队如出现以下情况的:(1)越级申诉;(2)拒绝接

受仲裁结果；（3）采取过激行为扰乱赛场秩序；（4）擅自在网络或社交平台上发表不当言论等，省教育厅将采取限制该参赛队参加下一年度大赛相关赛道的参赛名额等措施。

五、赛场导图

（一）赛场位置

1、赛场位置

福建农业职业技术学院相思岭校区动物科技学院

地址：福建省福清市镜洋镇红星村龟山 116 号

出行安排：参赛队住宿酒店一赛场，安排大巴接送。

2、参赛队住宿酒店位置

福州闽江世纪金源会展大饭店，距离福州火车南站、福州火车站需 20 分钟车程。

交通指南（福州火车南站、福州火车站至酒店）：

（1）福州南站

a、公交线路：出站后乘坐 124 路（或 305 路、83 路）途径 12 站到黄山站下转乘 142 路（往东部办公区方向）或路途径 3 站到聚春园会展酒店站下步行 500 米即到酒店。（费时约 55 分钟，票价 2 元）。

b、的士路线：南站出站招手即停的士站乘坐福州的士---全程约 8.6 公里途径潘墩路、福霞路（打车费用约 20 元，费时 20 分钟）。

c、地铁线路：福州火车南站乘坐地铁 1 号线（往三江口方向）至梁厝站，换成地铁 6 号线（往潘墩站方向）至潘墩站 A 口下车，步行至酒店。（费时约 29 分钟，票价 3 元）。

（2）福州站

a、公交线路：出站后靠（火车站东侧）站乘坐 K2 路（往福州火车南站方向）至后坂站，转乘 188 路到闽江世纪金源站下车步行 150 米即到酒店。（费时约 1 小时 10 分钟，票价 2 元）。

b、的士路线：出站后靠（东侧）招手即停的士站乘坐福州的士---全程约 16 公里途径北三环快速、三环快速（打车费用约 45 元，费时：23 分钟）。

c、地铁线路：福州火车南站乘坐地铁 1 号线（往三江口方向）至梁厝站，换成地铁 6 号线（往潘墩站）至潘墩站 A 口下车，步行至酒店。（费时约 40 分钟，票价 5 元）。

（二）赛场分布图

1.比赛场地路线



校门口到赛场示意图



技能大赛场地示意图



赛场一层路线图

2. 赛场内平面布局图

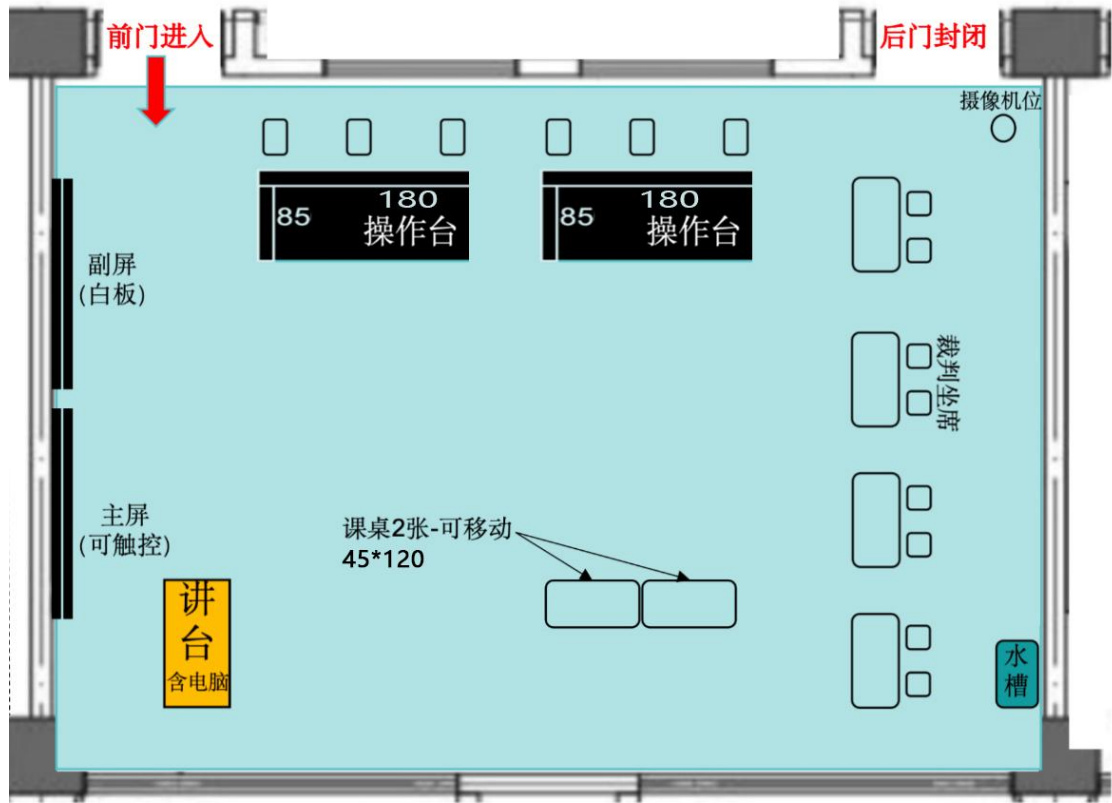

3. 赛场三-四层应急疏散图

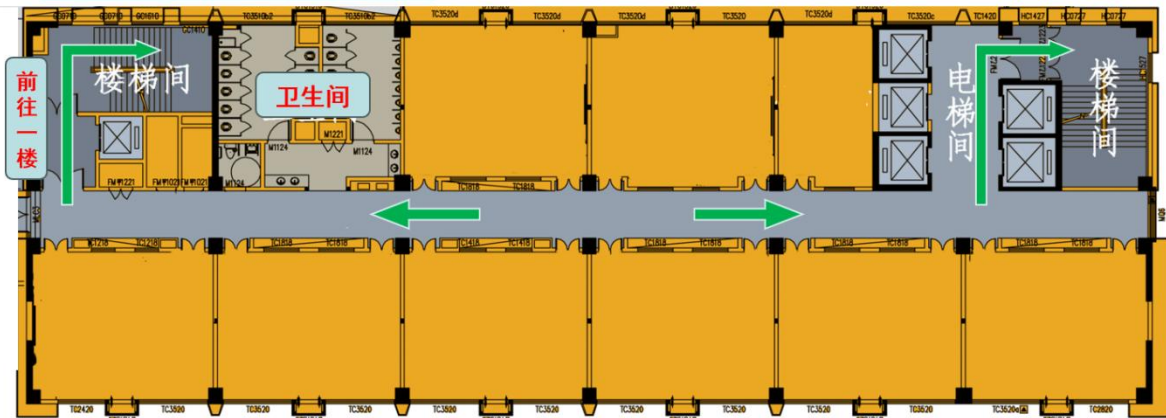

赛场三-四层应急疏散图

六、服务接待

（一）报到时间和地点：

参赛代表报到时间为 12 月 25 日，报到地点为：福州闽江世纪金源会展大饭店。

酒店地址：福州市仓山区潘墩路 188 号世纪金源购物中心

酒店联系电话：0591-88889888

承办方在酒店有关联系人：李慧（15705981197）、纪映嘉（1316401027）

（二）用餐安排

1. 比赛期间用餐在学校谷岭餐厅，可由指导教师到餐厅打包餐食后交由学生志愿者送至参赛选手候场室。

2. 各个参赛队一定要注意饮食卫生，预防疾病发生。

七、安保须知

（一）赛事安保规定

1. 比赛期间所有车辆、人员需凭证进入赛区。

2. 严禁携带易燃易爆等危险品入内。

3. 比赛现场内应参照相关职业岗位要求做好在场人员必要的劳动保护。在具有危险性的操作环节，选手要严防出现错误操作，如出现安全事故裁判员可中止参赛队的比赛。

（二）参赛队安全职责

1. 各参赛单位须制定相关安全管理制度，落实安全责任制，参赛队领队为第一责任人，与竞赛基地共同确保参赛期间参赛人

员的人身及财产安全。

2. 各参赛队须为参赛选手购买大赛期间的人身意外伤害保险。

3. 各参赛单位须加强对参赛人员的安全管理及教育，并与赛场安全管理对接。

（三）发生重大事故的应急措施

1. 比赛期间发生意外事故时，发现者应在第一时间报告赛道执委会，赛道执委会应立即上报竞赛基地执委会，并采取措施，避免事态扩大。竞赛基地执委会应立即启动预案予以解决并向省职教中心报告。出现重大安全问题的赛道可以停赛，是否停赛由省教育厅决定。事后，竞赛基地执委会应向省教育厅报告详细情况。

2. 迅速组织有关人员按疏通通道进行疏散，保证参赛人员的安全。

3. 充分利用就近灭火器或水源及时组织人员扑救。

4. 电力供应确保大赛供电正常。

5. 停电期间立即启用应急灯，保障组成员应控制好人员活动，听从指挥，保证大赛正常进行。

（四）医疗服务措施

1. 赛场内设有医务室，由专业医护人员进行服务。

2. 校内急救中心随时待命，同时在医院开设绿色通道，确保参赛人员及时得到救护和医治。

突发事件联系人：余根景（13675023910）

八、参赛队名单

(一) 福建农业职业技术学院竞赛基地参赛人数简明表

序号	赛道	代表队	领队	指导老师	选手
1	高职组 现代农业 赛道	宁德职业技术学院代表队一队	1	2	3
2		宁德职业技术学院代表队二队	1	2	4
3		武夷山职业学院代表队一队	1	2	4
4		武夷山职业学院代表队二队	1	2	4
5		黎明职业大学代表队一队	1	2	4
6		黎明职业大学代表队二队	1	2	3
7		厦门海洋职业技术学院代表队一队	1	2	3
8		厦门海洋职业技术学院代表队二队	1	2	4
9		福建华南女子职业学院代表队一队	1	2	4
10		福建农业职业技术学院代表队一队	1	2	4
11		福建农业职业技术学院代表队二队	1	2	3
12		湄洲湾职业技术学院代表队一队	1	2	4
13		漳州科技职业学院代表队一队	1	2	4
14		漳州职业技术学院代表队一队	1	2	4
15		漳州职业技术学院代表队二队	1	2	4
16		漳州城市职业学院代表队一队	1	2	3
17		漳州城市职业学院代表队二队	1	2	3
18		漳州理工职业学院代表队一队	1	2	4
19		漳州理工职业学院代表队二队	1	2	3
20		漳州卫生职业学院代表队一队	1	2	3
21		福建林业职业技术学院代表队一队	1	2	4
22		福建林业职业技术学院代表队二队	1	2	3
23		闽北职业技术学院代表队一队	1	2	3
24		福建幼儿师范高等专科学校代表队 一队	1	2	3

(二) 各参赛队领队、选手及指导教师名单

高职组现代农业赛道

序号	代表队	队伍名称	身份类型	姓名	性别	手机号码
1	宁德职业技术学院	宁德职业技术学院代表队一队	领队	黄先洲	男	13599180518
			第一指导老师	林馨颖	女	18706090860
			第二指导老师	陈静	女	18159080594
			参赛选手 1	许贵香	女	13328969635
			参赛选手 2	刘财熙	男	15280521882
			参赛选手 3	张克松	男	15280490315
2	宁德职业技术学院	宁德职业技术学院代表队二队	领队	黄先洲	男	13599180518
			第一指导老师	陈建平	男	18033937977
			第二指导老师	黄戊霞	女	13515076641
			参赛选手 1	杨小晨	女	19890311581
			参赛选手 2	肖立溶	男	13313767606
			参赛选手 3	潘宇鑫	女	13799991641
			参赛选手 4	陈欣妍	男	18805029122
3	武夷山职业学院	武夷山职业学院代表队一队	领队	钟以谷	男	18705998826
			第一指导老师	钟以谷	男	18705998826
			第二指导老师	张龙祥	男	15262008875
			参赛选手 1	郑宇婧	女	18206024104
			参赛选手 2	华思怡	女	18250082298
			参赛选手 3	周亚希	女	15159917527
			参赛选手 4	曾祥权	男	19359834901

序号	代表队	队伍名称	身份类型	姓名	性别	手机号码
4	武夷山职业学院	武夷山职业学院代表队二队	领队	虞淑贞	女	13950655320
			第一指导老师	虞淑贞	女	13950655320
			第二指导老师	杨玉珠	女	17706094636
			参赛选手 1	王胜华	男	15392356879
			参赛选手 2	林邑宸	女	18250507501
			参赛选手 3	陈榆	女	13625080526
			参赛选手 4	傅浩滨	男	13385995385
5	黎明职业大学	黎明职业大学代表队一队	领队	王雅云	女	13489890677
			第一指导老师	王雅云	女	13489890677
			第二指导老师	黄嘉音	女	15906065019
			参赛选手 1	陈怡婷	女	13950338036
			参赛选手 2	王思雅	女	15960536762
			参赛选手 3	刘东	男	13606041696
			参赛选手 4	郑雅文	女	17352258220
6	黎明职业大学	黎明职业大学代表队二队	领队	王晖	男	13313885871
			第一指导老师	蔡琪琪	女	15059157225
			第二指导老师	王毅毅	男	15806038227
			参赛选手 1	杨依乐	女	13905957396
			参赛选手 2	刘炫韬	男	17359321179
			参赛选手 3	张鹏鑫	男	13559072658

序号	代表队	队伍名称	身份类型	姓名	性别	手机号码
7	厦门海洋职业技术学院	厦门海洋职业技术学院代表队一队	领队	杨智玲	女	15060733687
			第一指导老师	李洪成	男	13666056264
			第二指导老师	杨智玲	女	15060733687
			参赛选手 1	李坤逸	男	15559073355
			参赛选手 2	李源城	男	15359856596
			参赛选手 3	张贺湘	男	17859365037
8	厦门海洋职业技术学院	厦门海洋职业技术学院代表队二队	领队	邹伟广	男	15980756872
			第一指导老师	邹伟广	男	15980756872
			第二指导老师	付敬强	男	13255902675
			参赛选手 1	蓝凯威	男	18094030927
			参赛选手 2	李勇成	男	18759763900
			参赛选手 3	杨书婕	女	13328806572
9	福建华南女子职业学院	福建华南女子职业学院代表队一队	领队	陈钰	女	13313985652
			第一指导老师	陈钰	女	13313985652
			第二指导老师	李苗苗	女	18810910634
			参赛选手 1	胡丽雪	女	13675094611
			参赛选手 2	许婧怡	女	18860072894
			参赛选手 3	沈雅婷	女	17850608340
			参赛选手 4	何雅琴	女	18150427325

序号	代表队	队伍名称	身份类型	姓名	性别	手机号码
10	福建农业职业技术学院	福建农业职业技术学院代表队一队	领队	祖颖达	男	13313759630
			第一指导老师	祖颖达	男	13313759630
			第二指导老师	冯冬林	男	13599036425
			参赛选手 1	张起容	女	15859065232
			参赛选手 2	郑师镔	男	18359054779
			参赛选手 3	李伟欣	女	18650786323
			参赛选手 4	陈嘉滢	女	13850183020
11	福建农业职业技术学院	福建农业职业技术学院代表队二队	领队	王会全	男	15280005721
			第一指导老师	黄雪盈	女	15059184665
			第二指导老师	章淑玲	女	15959099691
			参赛选手 1	兰丽秀	女	15159319737
			参赛选手 2	林昕怡	女	15880072030
			参赛选手 3	曾炜杰	男	18959701228
12	湄洲湾职业技术学院	湄洲湾职业技术学院代表队一队	领队	傅婷婷	女	18050502626
			第一指导老师	陈丽晶	女	18750057806
			第二指导老师	傅婷婷	女	18050502626
			参赛选手 1	陈希一	女	13381160586
			参赛选手 2	陈锐	男	13860923049
			参赛选手 3	林泽锦	男	18536952510
			参赛选手 4	邵柯俊	男	15859321781

序号	代表队	队伍名称	身份类型	姓名	性别	手机号码
13	漳州科技职业学院	漳州科技职业学院代表队一队	领队	范春梅	女	13459646813
			第一指导老师	胡波	男	13205961252
			第二指导老师	张艳丽	女	14759681540
			参赛选手 1	龙恩泽	男	15159933301
			参赛选手 2	余松翔	男	18850613993
			参赛选手 3	吴婧伟	女	17360942434
			参赛选手 4	杨媛媛	女	18965251870
14	漳州职业技术学院	漳州职业技术学院代表队一队	领队	黄宝华	女	13599590911
			第一指导老师	甘勇辉	男	13235039878
			第二指导老师	江晓佟	女	15892015561
			参赛选手 1	张爱治	女	18876365932
			参赛选手 2	陈炜隆	男	17306966317
			参赛选手 3	王朝立	男	19725923130
			参赛选手 4	林震昊	男	15750881940
15	漳州职业技术学院	漳州职业技术学院代表队二队	领队	谢建华	男	13960098906
			第一指导老师	吴志亮	男	15260799588
			第二指导老师	邓旭铭	男	15280766637
			参赛选手 1	关丽萍	女	13063151096
			参赛选手 2	邓思甜	女	17850515634
			参赛选手 3	游焯	女	18359072721
			参赛选手 4	刘世豪	男	19905965490

序号	代表队	队伍名称	身份类型	姓名	性别	手机号码
16	漳州城市职业学院	漳州城市职业学院代表队一队	领队	黄敏	女	18801174095
			第一指导老师	黄敏	女	18801174095
			第二指导老师	汤思涵	男	18120854302
			参赛选手 1	郑欣莉	女	17268488607
			参赛选手 2	胡欣琪	女	18778545520
			参赛选手 3	朱娟婷	女	15375976829
17	漳州城市职业学院	漳州城市职业学院代表队二队	领队	林文忠	男	18149549451
			第一指导老师	林文忠	男	18149549451
			第二指导老师	闫梦瑶	女	19532660756
			参赛选手 1	陈盈秋	女	15259695133
			参赛选手 2	王子岚	女	15234302028
			参赛选手 3	冯毅	男	18760272065
18	漳州理工职业学院	漳州理工职业学院代表队一队	领队	蓝宗福	男	17750177888
			第一指导老师	蓝宗福	男	17750177888
			第二指导老师	郑俊鹏	男	15905923488
			参赛选手 1	郑忆娇	女	13194431127
			参赛选手 2	叶佳佳	女	13606046753
			参赛选手 3	张李辉	男	18150239035
			参赛选手 4	陈民真	男	18259358119

序号	代表队	队伍名称	身份类型	姓名	性别	手机号码
19	漳州理工职业学院	漳州理工职业学院代表队二队	领队	蓝宗福	男	17750177888
			第一指导老师	黄慧敏	女	18065163160
			第二指导老师	石哲	男	17616169721
			参赛选手 1	陈达贵	男	13860209057
			参赛选手 2	李业	男	13646087270
			参赛选手 3	林裕城	男	13015818770
20	漳州卫生职业学院	漳州卫生职业学院代表队一队	领队	王二丽	女	15860229659
			第一指导老师	邹毅辉	男	15259695652
			第二指导老师	郑晓艳	女	13859281623
			参赛选手 1	江莹莹	女	18760367034
			参赛选手 2	黄诗婷	女	15759567648
			参赛选手 3	谢丽菲	女	18370990725
21	福建林业职业技术学院	福建林业职业技术学院代表队一队	领队	唐必成	女	13860012609
			第一指导老师	郑建忠	男	18305996258
			第二指导老师	张家港	男	18894002325
			参赛选手 1	张茜彤	女	13015756490
			参赛选手 2	高萧宇	男	17359485919
			参赛选手 3	何佳浩	男	19559981312
			参赛选手 4	张圣烽	男	19274881090

序号	代表队	队伍名称	身份类型	姓名	性别	手机号码
22	福建林业职业技术学院	福建林业职业技术学院代表队二队	领队	黄华明	男	13599317009
			第一指导老师	邱雯	女	15959003296
			第二指导老师	林彦彤	女	13385991376
			参赛选手 1	周焯灵	女	18850453897
			参赛选手 2	林育帆	女	18020893859
			参赛选手 3	王子彤	女	13509330124
23	闽北职业技术学院	闽北职业技术学院代表队一队	领队	陈基	男	18850660586
			第一指导老师	鞠璐宁	女	13706008269
			第二指导老师	陈基	男	18850660586
			参赛选手 1	金霄	女	19559934259
			参赛选手 2	胡溢芳	女	13235021737
			参赛选手 3	叶文剑	男	13328395351
24	福建幼儿师范高等专科学校	福建幼儿师范高等专科学校代表队一队	领队	刘建炜	男	13405957636
			第一指导老师	陈怀宇	男	13705047541
			第二指导老师	刘建炜	男	13405957636
			参赛选手 1	谢晴	女	18006902031
			参赛选手 2	王晓莉	女	13194486578
			参赛选手 3	刘嘉鑫	女	18350923591